



# Contrast Glare Tester CGT-2000

*Serving Your Vision*



Contrast Glare Tester

# CGT-2000

「Quality」を求め性能は進化した。

視力検査ではわからない微細な視機能変化を見逃しません。



大学病院を始め多くの施設様から愛され続けたCGT-1000は様々なお声を反映し、CGT-2000へと進化を遂げました。

CGT-2000は、白内障の術前・術後の診断、屈折矯正手術後の経過観察などに有効です。

## 両眼開放検査機能

単眼での検査は、各々の眼の状態を把握することができますが、実際の日常視の状態とは異なります。両眼開放下で検査することで日常生活に近い状態を把握することができますようになりました。



## 検査距離変更機能

30cm・60cm・1m・5mの4段階から検査距離を変更し、検査が行えるようになりました。近方・中間・遠方のコントラスト感度を測定できることで、患者様の「Quality of Vision」を詳細に把握し、よりの確な診断が行えるようになりました。また、多焦点眼内レンズなどのコントラスト感度測定にも有効です。



## 検査環境(背景輝度)の明るさ変更機能

明所・薄暮・暗所・任意から設定を変更し、検査が行えるようになりました。日常生活に近い状態を把握することができますようになりました。

## データベースの搭載

患者IDと生年月日(年代)を入力するだけで、患者データを装置内に保存します。白内障手術前・手術後の比較、屈折矯正手術後の経過観察など選択したデータを瞬時にグラフ化することで診察・診断に貢献いたします。



## 瞳孔の監視機能

患者様の瞳孔を見ながら検査を進めることができるようになりました。瞳孔を監視することで検査の質を向上させ、より明確な診断・診察に貢献いたします。

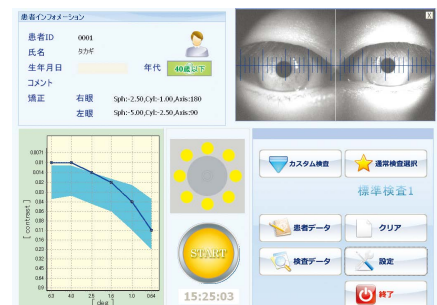

## カスタマイズ機能

各施設様に合わせた検査項目を設定できます。検査項目は装置内部にメモリーされ、一度入力すれば次回からわずらわしい設定は必要ありません。また、複数の検査項目を設定(メモリー)できるので、症例に合わせて検査項目を設定しておくことも可能です。



## タッチパネルによる簡単操作

検査開始・終了などの全ての操作は、10.4インチのタッチパネルで操作が可能となりました。直感的に操作できるようボタン等のレイアウトを配置し検査者がストレスなく、検査を行えるように設計されています。



## アライメントの電動化

顎台/PD調節は手元のスイッチでスムーズに動かすことができます。



## 用紙補充を簡単に

プリンターは、印刷ロール紙を入れてふたをするだけの、ドロップインプリンターに変更し、わずらわしい紙送り・紙通しをなくし検者への負担を低減しました。



## 検査について

いろいろな大きさの「もの」の濃淡がどの程度までわかるかを検査します。(コントラスト感度検査)

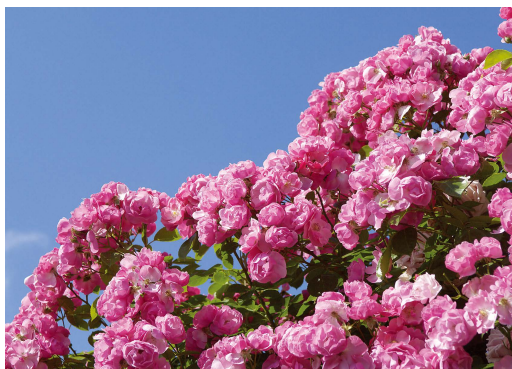

正常な状態

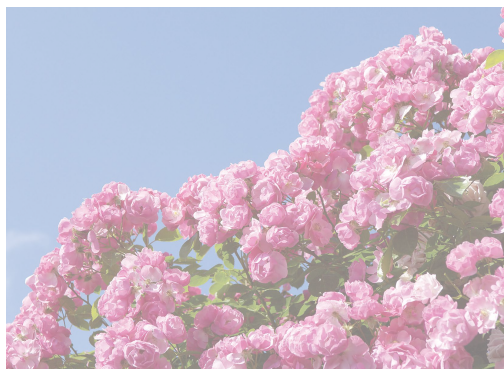

識別する能力の低下

知覚する能力が高いと、コントラストが低い視標を呈示し、逆に知覚する能力が低いとコントラストが高い視標を呈示します。この応答反応をグラフ化することで様々なもの大きさとコントラスト感度の状態を把握することができます。

まぶしさによる見えにくさを検査します。



正常な状態



まぶしさにより見えにくい

まぶしさによる見えにくさをコントラスト感度を用いて検査します。



## 検査結果例

### 例 1) 白内障手術の術前、術後

年代：60歳以上  
 性別：女性  
 検査眼：右眼  
 検査距離：5m  
 検査の明るさ：明所  
 グレア：OFF  
 \*単焦点眼内レンズをインプラント

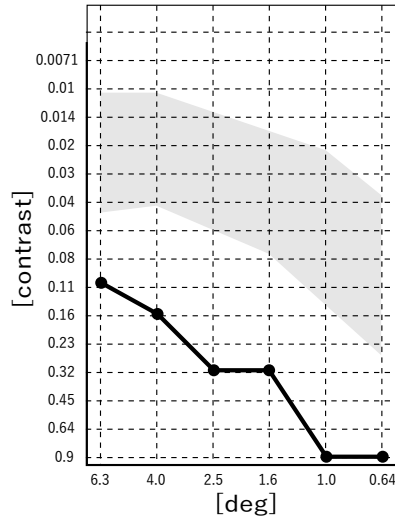

術前

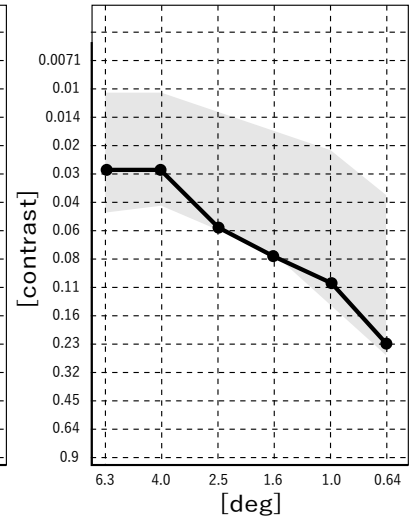

術 3 日後

### 例 2) 白内障手術の術前・術後

年代：60歳以上  
 性別：女性  
 検査眼：右眼  
 検査距離：5m  
 検査の明るさ：明所  
 グレア：OFF  
 \*多焦点眼内レンズをインプラント

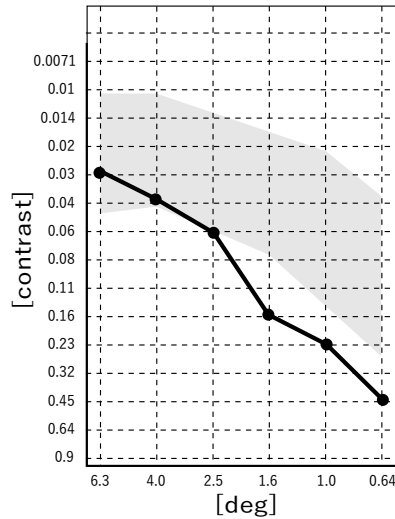

術前

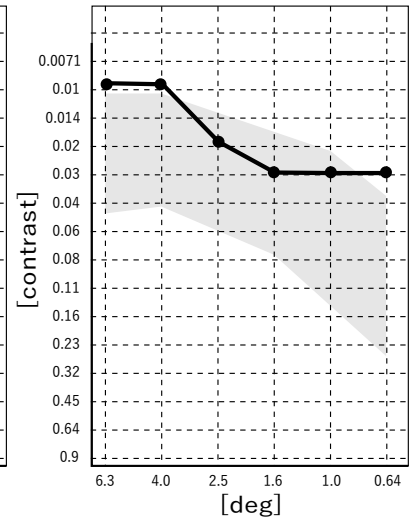

術 15 日後

### 検査結果の見方

検査結果の曲線は説明用です。  
 実際のデータとは異なります。

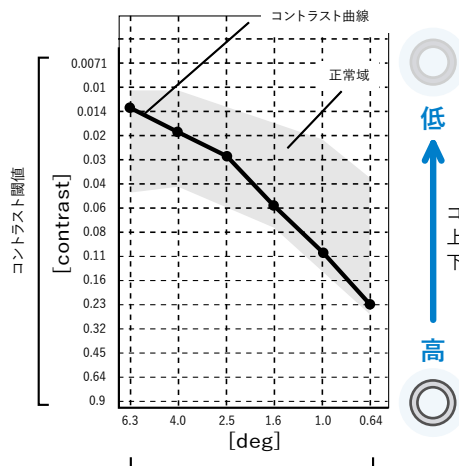

コントラスト閾値は、  
 上方に行くに従いコントラストは低くなり、  
 下方に行くに従いコントラストは高くなります。

左に従って視標は大きく、  
 右に行くに従って視標は小さくなります。



## 仕様

販売名称	コントラストグレアテスター CGT-2000
検査距離	30 cm, 60 cm, 1 m, 5 m
背景輝度	明所, 薄暮, 暗所, 任意
グレア光	L, M, Hの3段切換え
視標の構造	多重構造の同心二重円
視標の視角	6.3, 4, 2.5, 1.6, 1, 0.64 deg
視標のコントラスト値	0.0071~0.64の14段階
視標の呈示時間	0.2, 0.4, 0.8, 1.6 秒
視標の呈示間隔時間	1, 2, 3 秒
電源	AC 100-230 V, 50/60 Hz
消費電力	85 VA
ヒューズ	5 A
外形寸法	442 (W) × 470 (D) × 498 (H) mm
重量	18 kg



## 寸法図

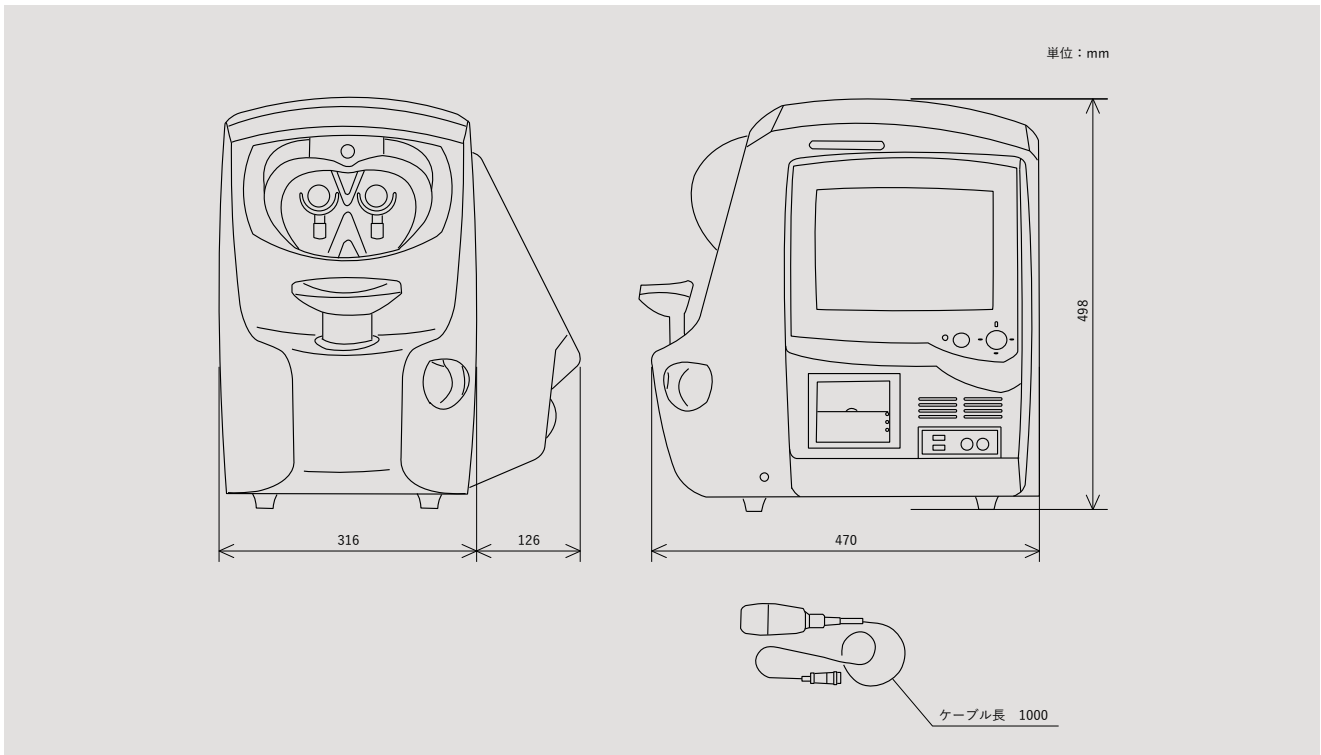

安全に正しくお使いいただくために、「取扱説明書」をよくお読みいただきからご使用ください。

- 製品改良のため、カタログにある記載内容と外観は予告なく変更されることがあります。
- 撮影時の光や印刷の色合いにより、カタログの写真と実際の製品の色は多少異なる場合があります。

機械器具22 検眼用器具 70092000 コントラスト感度測定装置 一般医療機器

CGT-2000 届出番号 20B2X00012000045

# 株式会社タカギセイコー

本社 〒383-8585  
長野県中野市岩船330-2  
TEL.(0269)22-4512  
FAX.(0269)26-6321

東日本支店 〒170-0013 東京都豊島区東池袋4-21-1  
(ショールーム) アウルタワー2階 205号室  
TEL.(03)5615-9282  
FAX.(03)5615-9283  
西日本支店 〒561-0834 大阪府豊中市庄内栄町3-24-5  
TEL.(06)6334-4512  
FAX.(06)6334-4521



<https://www.takagi-j.com>

販売代理店



株式会社タカギセイコー